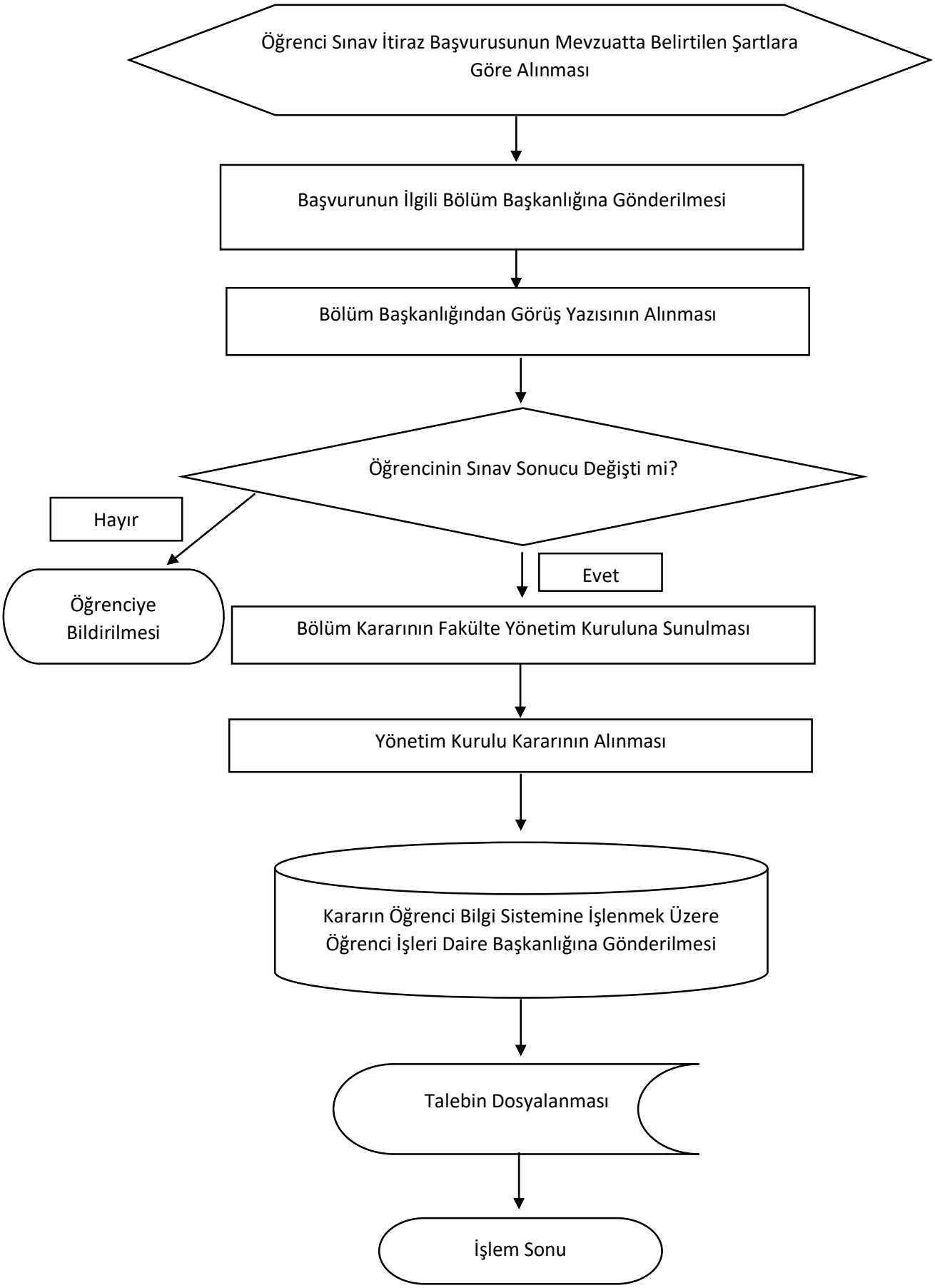Sınav Sonuçlarına Yapılacak İtirazlar ve Değerlendirme İşlemleri Süreci